

Flurstück: 1790, 1792, 1793/1, 1793/2, 1794, 1795  
Flur: 2534  
Gemarkung: Malsch

Gemeinde: Malsch  
Kreis: Karlsruhe  
Regierungsbezirk:

Einbau einer Wohnung in bestehender landwirtschaftlicher Lagerhalle

5415477.22  
32451803.50

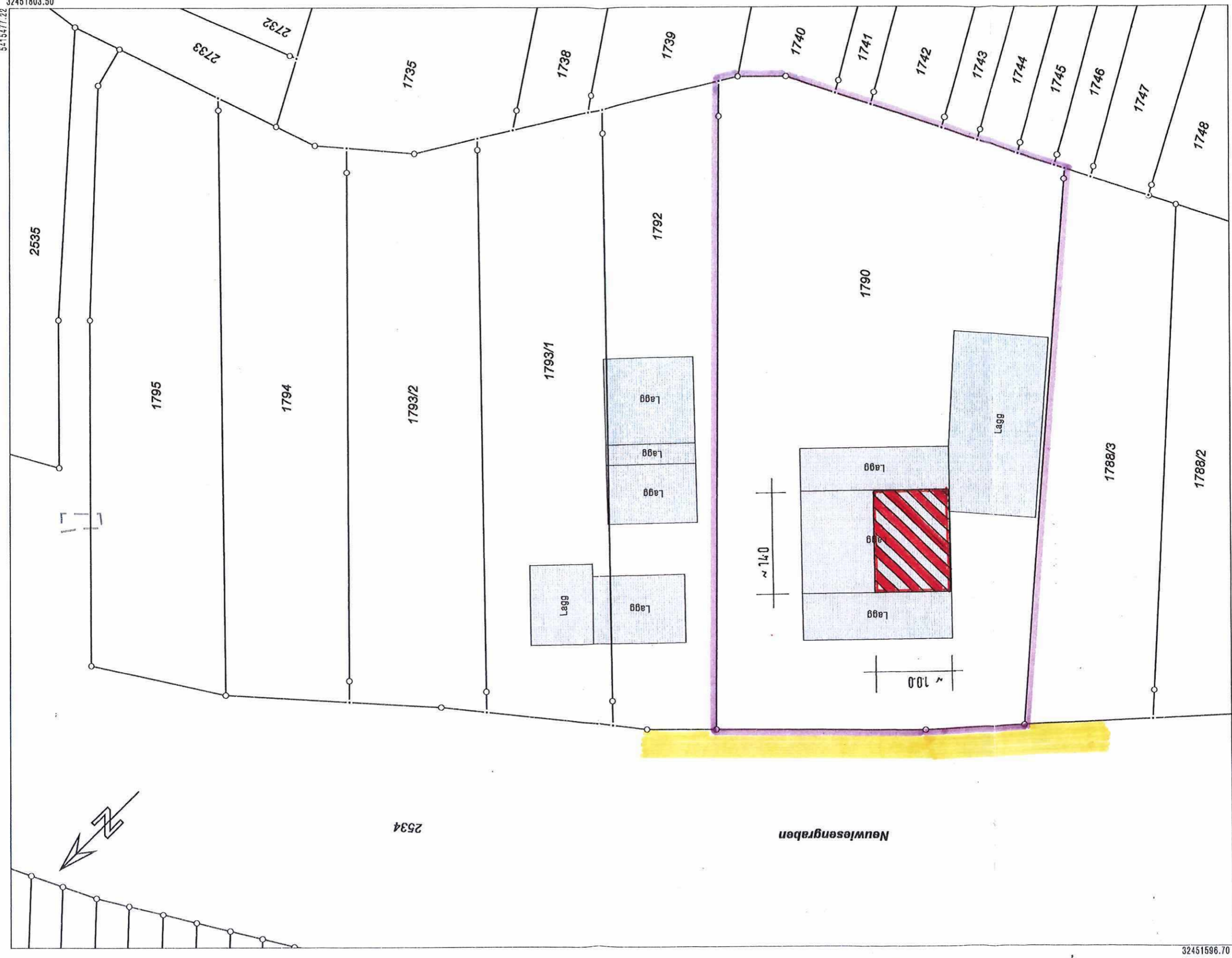

5415450.70

Maßstab 1:500

Meter

Die Basisinformationen und Basisdaten des Liegenschaftskatasters unterliegen dem Verwendungs-  
vorbehalt nach § 2 Abs. 3 und 4 des Vermessungsgesetzes vom 1. Juli 2004 (GBl. S. 489, 509),  
zuletzt geändert durch Gesetz vom 30. November 2010 (GBl. S. 989). Sie dürfen vom Empfänger  
nur für den Zweck verwendet werden, zu dem sie übermittelt worden sind. Eine Verwendung für  
andere Zwecke ist nur zulässig, wenn die Vermessungsbehörde eingewilligt hat.

**Bauherr/in**  
Name, Vorname,  
76316 Malsch

**Entwurfsverfasser/in**  
Name, Vorname, Anschrift,  
Kurtz, Franz  
Dipl.-Ing. Freier Architekt  
Hansjakobstr. 14  
76448 Durmersheim

32451596.70