

Flurstück: 30
Flur: ---
Gemarkung: Malsch

Gemeinde: Malsch
Kreis: Karlsruhe
Regierungsbezirk: Karlsruhe

ALTERNATIV

Bauvoranfrage zum Neubau eines EFH mit Garage

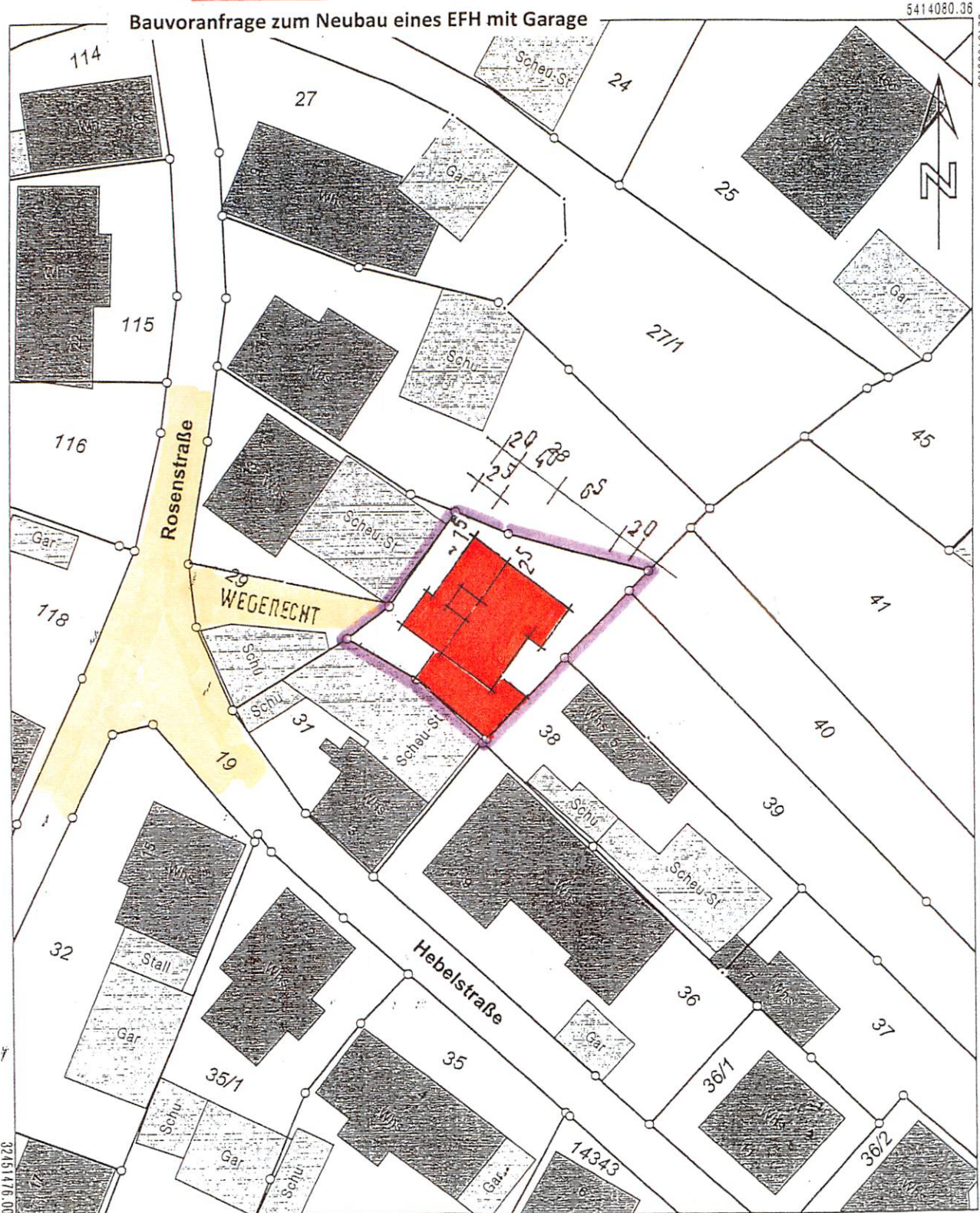

5413976.88

Maßstab 1:500 0 5 10 15 Meter

Die Basisinformationen und Basisdaten des Liegenschaftskatasters unterliegen dem Verwendungs-
vorbehalt nach § 2 Abs. 3 und 4 des Vermessungsgesetzes vom 4. Juli 2004 (BGBl. S. 469, 599),
zuletzt geändert durch Gesetz vom 30. November 2016 (BGBl. I S. 2493), das durch vom 1. März 2017
nur für den Zweck verwendet werden, zu dem sie übermittelt wurden sind. Eine Verwendung für
andere Zwecke ist nur zulässig, wenn die Vermessungsbehörde einwilligt.

**Bauort: Flst. Nr. 30
Hebelstr.1
76316 Malsch**

Architekturplanung
FRANZ KURTZ
FREIERARCHITEKT
HANSJACOBSTRASSE 14
76448 DURMERSHEIM
TELEFON 0 72 45 / 30 22 / 30 23
TELEFAX 0 72 45 / 8 30 27
POSTFACH 13 20
76443 DURMERSHEIM