

Flurstück: 30
Flur: ---
Gemarkung: Malsch

Gemeinde: Malsch
Kreis: Karlsruhe
Regierungsbezirk: Karlsruhe

Bauvoranfrage zum Neubau eines EFH mit Garage

5414080.36

32451560.00

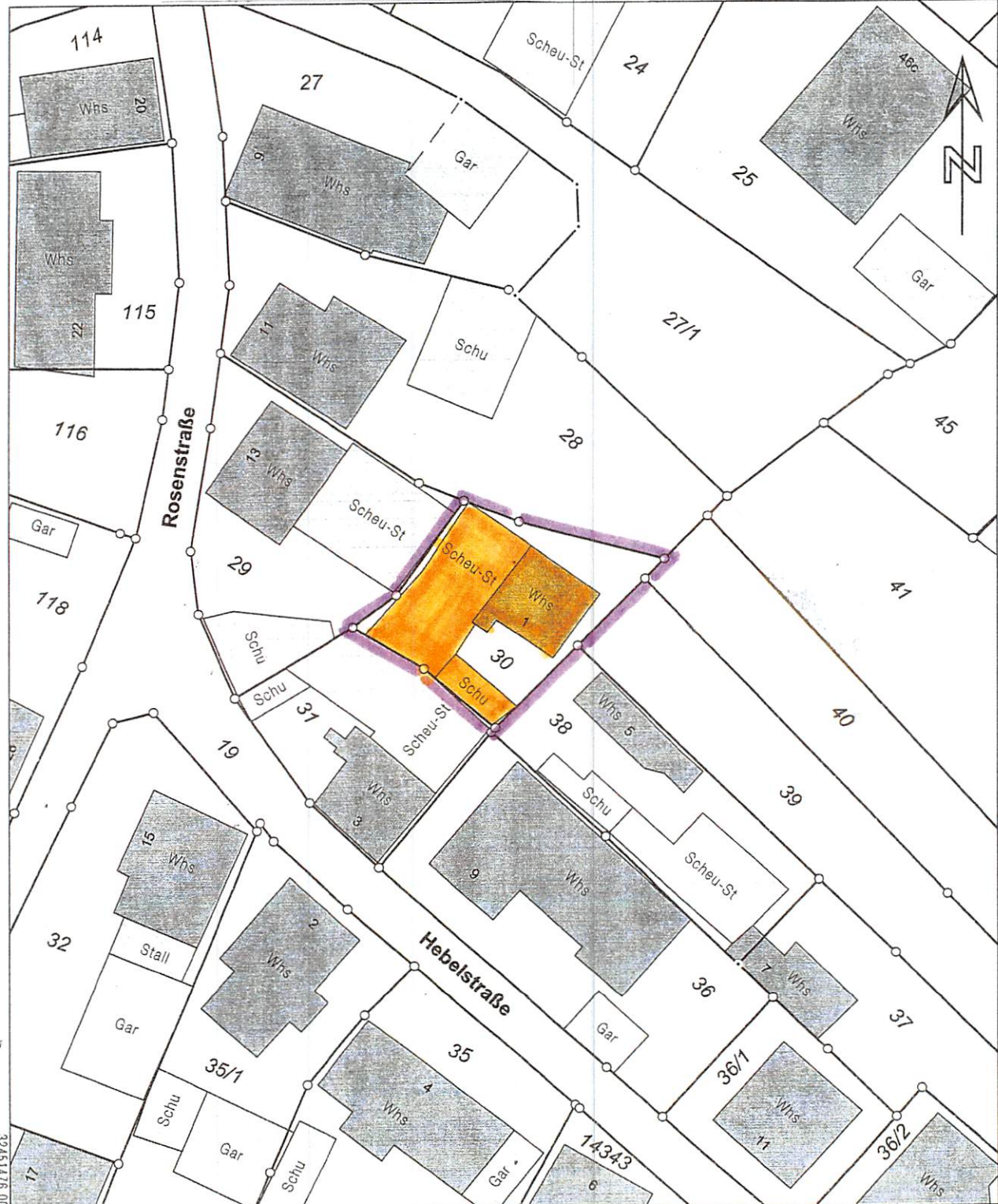

32451476.00

5413976.86

Maßstab 1:500 0 5 10 15 Meter

Die Basisinformationen und Basisdaten des Liegenschaftskatasters unterliegen dem Verwendungs-
vorbehalt nach § 2 Abs. 3 und 4 des Vermessungsgesetzes vom 1. Juli 2004 (GG, S. 409, 509),
zuletzt geändert durch Gesetz vom 30. November 2010 (GG, S. 989). Sie dürfen vom Empfänger
nur für den Zweck verwendet werden, zu dem sie übermittelt wurden. Jede weitere Verwendung für
andere Zwecke ist nur zulässig, wenn die Vermessungsbehörde schriftlich die Genehmigung erteilt.

Bauort: Flst. Nr. 30
Hebelstr. 1
76316 Malsch

Architekturplanung
FRANZ KURTZ
FREIARCHITECT
HANSJACOBSTRASSE 14
76448 DURMERSHEIM
TELEFON 0 72 43 / 30 22 / 30 23
TELEFAX 0 72 45 / 8 30 27
POSTFACH 13 20
76443 DURMERSHEIM