

Landkreis: Karlsruhe
 Gemeinde: Malsch
 Gemarkung: Malsch

LAGEPLAN

nach §4 Abs.2-5 LBOVVO
 Zeichnerischer Teil zum Bauantrag

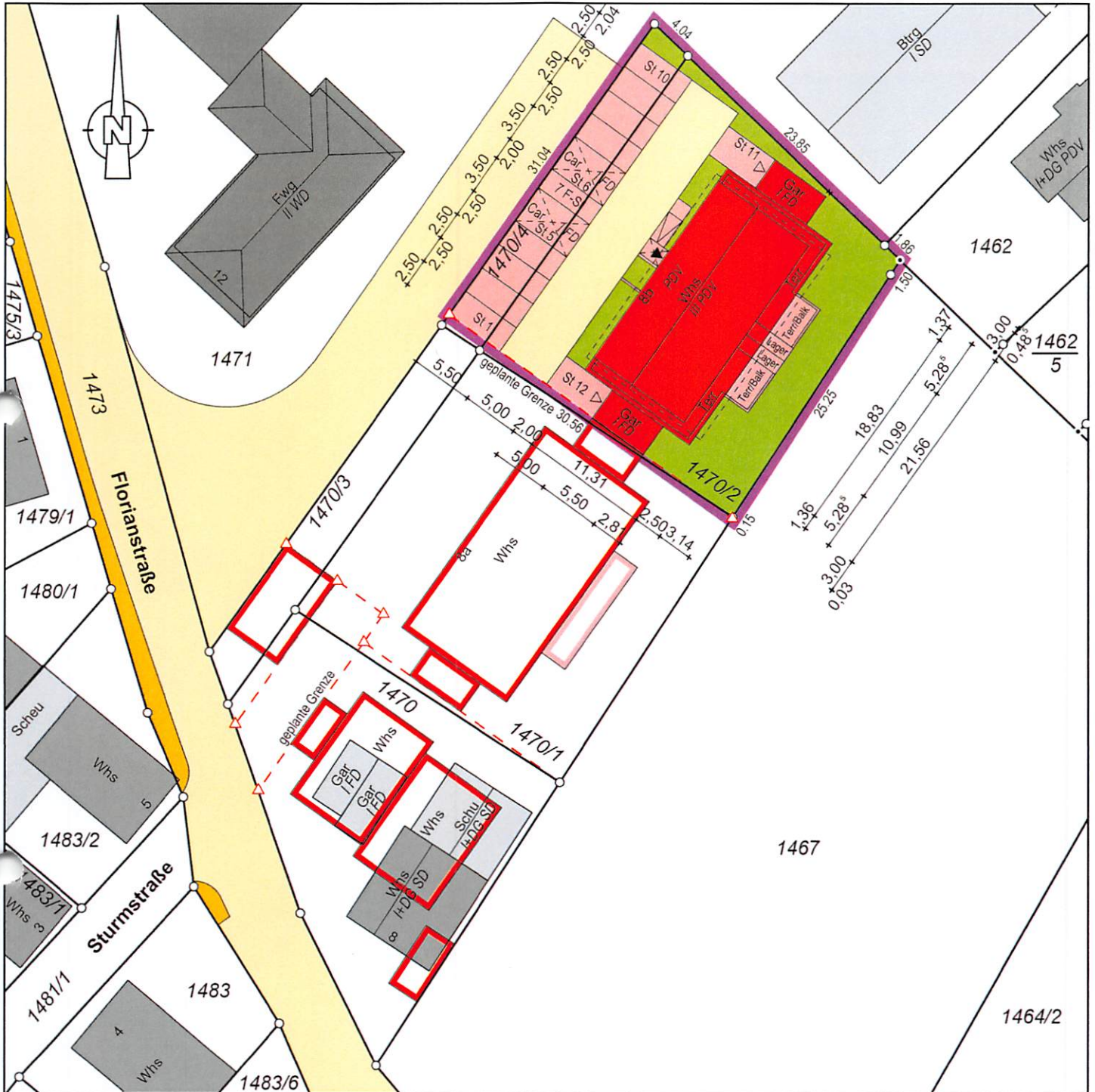

Maßstab 1: 500

Zeichenerklärung

- Grenzen laut Liegenschaftskataster
- Wegfallende Grenze
- Geplante Grenze
-21.00-

Gebäude mit Geschoszahl und Firstrichtung

Gebäude lt. Kataster	tatsächliche Bebauung

Auszug aus dem Liegenschaftskataster und Einzeichnung nach §4 Abs.2, 3, 4 (tatsächliche Bebauung) und 5 LBOVVO.
 Evtl. vorh. unterirdische bauliche Anlagen und Leitungen sind nicht dargestellt.
 Höhen beziehen sich auf m ü. NN.
 Abweichungen gegenüber dem Grundbucheintrag sind möglich.

VERMESSUNGSBÜRO KLEIN

Öffentlich bestellter Vermessungsingenieur
 Draisstr.1
 76448 Durmersheim
 Telefon 07245/91949-0
 info@vermessung-klein.com

19. Januar 2022