

5415063.20  
32448319.90

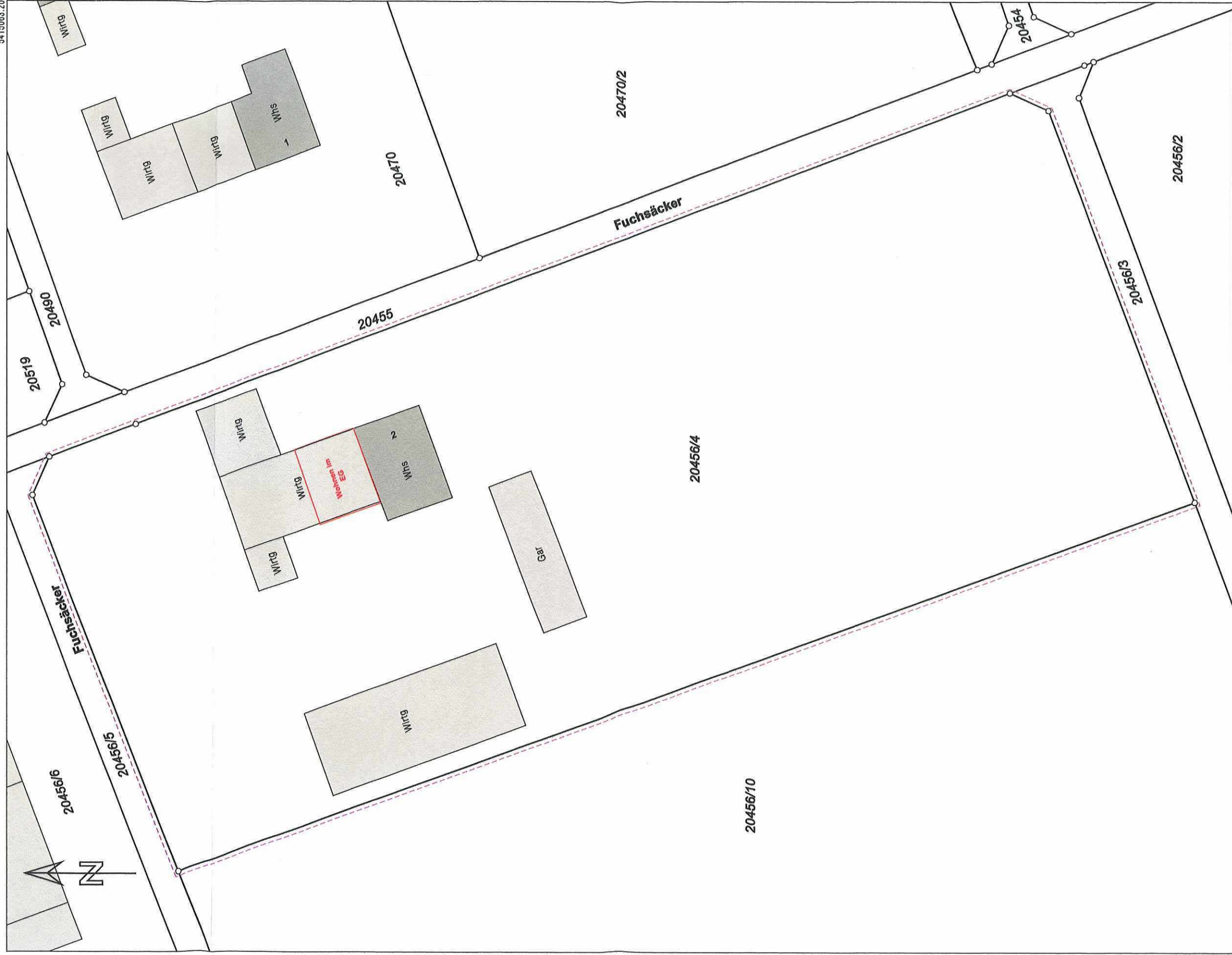

5414898.20

32448192.40

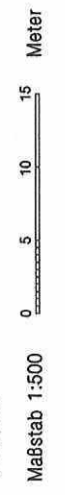

Die Basisinformationen und Basisdaten des Liegenschaftskatasters unterliegen dem Verwendungs-  
vorbehalt nach § 2 Abs. 3 und 4 des Vermessungsgesetzes vom 1. Juli 2004 (GBl. S. 469, 509),  
zuletzt geändert durch Gesetz vom 30. November 2010 (GBl. S. 989). Sie dürfen vom Empfänger  
nur für den Zweck verwendet werden, zu dem sie übermittelt worden sind. Eine Verwendung für  
andere Zwecke ist nur zulässig, wenn die Vermessungsbehörde eingewilligt hat.

**BAUVORHABEN:**

Umbau Scheune zu Wohnen  
Flst. Nr. 20456/4  
Fuchseck 2  
76316 Malsch

**Planverfasser:**

Lucas Wieschues  
Rastatter Straße 29  
76448 Dürmersheim  
Tel: 072451109170