

bestehendes Wohnhaus mit Scheune

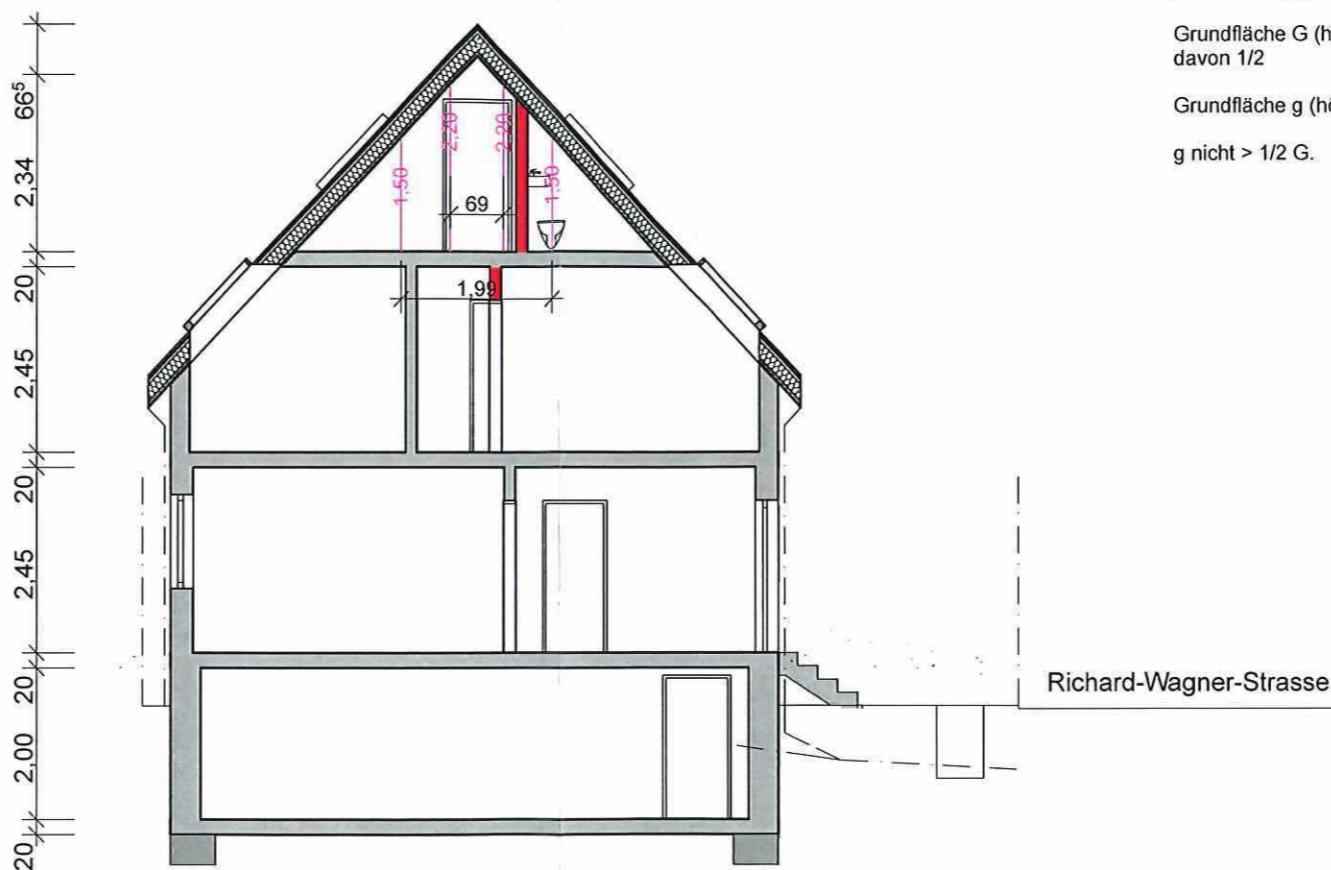

Berechnung gemäß §34 LBO Aufenthaltsräume:

Grundfläche G (höher als 1,50 m): $21,33 \times 1,99 = 42,44 \text{ m}^2$
davon 1/2 = $21,22 \text{ m}^2$

Grundfläche g (höher als 2,20 m) : $21,33 \times 0,69 = 14,72 \text{ m}^2$

g nicht > 1/2 G.

Entwässerung in bestehende
Entwässerung
5 x WC, 5 x DU, 5 x WB
3 x Küche, 3 x WM
Regenrohre Bestand
Kontrollschacht Bestand
in öffentliche Kanalisation

Decken, Stützen, etc.
nach Angaben der Statik.

Nutzungsänderung:
**Ausbau einer Scheune und des Speichers eines
bestehenden Wohnhauses zu Wohnzwecken**
Flst. 270, Richard-Wagner-Str. 32, 76316 Malsch

SCHNITT

M 1 : 100

anerkannt:
Die Bauherrschaft:

gefertigt, den 03.01.2022
Der Entwurfsverfasser:

Ardelean
DIPL.-ING.(FH) Rolf Emmerer
Architekt
Bahnhofstraße 38
74632 Neuenstein
Tel.: 07942-940750, Fax.: 07492-3051