

bestehendes Wohnhaus mit Scheune



Nutzungsänderung:
Ausbau einer Scheune und des Speichers eines bestehenden Wohnhauses zu Wohnzwecken
Flst. 270, Richard-Wagner-Str. 32, 76316 Malsch

ANSICHT NORD

M 1 : 100

anerkannt:
Die Bauherrschaft:

gefertigt, den 03.01.2022
Der Entwurfsverfasser:

Ardelean

[Signature]
ING.(FH) Rolf Bemmner
Architekt
Bahnhofstraße 38
74632 Neuenstein
07942-940 750, Fax.: 07492-3051

bestehendes Wohnhaus mit Scheune



Nutzungsänderung:
Ausbau einer Scheune und des Speichers eines bestehenden Wohnhauses zu Wohnzwecken
Flst. 270, Richard-Wagner-Str. 32, 76316 Malsch

ANSICHT OST

M 1 : 100

anerkannt:
Die Bauherrschaft:

gefertigt, den 03.01.2022
Der Entwurfsverfasser:

Ardelean

[Signature]
ING.(FH) Rolf Bommere
Architekt
Bahnhofstraße 38
74632 Neuenstein
Tel.: 07142-940 750, Fax.: 07492-3051

bestehendes Wohnhaus mit Scheune



Nutzungsänderung:
Ausbau einer Scheune und des Speichers eines bestehenden Wohnhauses zu Wohnzwecken
Flst. 270, Richard-Wagner-Str. 32, 76316 Malsch

ANSICHT SÜD

M 1 : 100

anerkannt:
Die Bauherrschaft:

gefertigt, den 03.01.2022
Der Entwurfsverfasser:

Ardlean

DIPL.-ING. (FH) Rolf Bemmerer
Architekt
Bahnhofstraße 38
74032 Neuenstein
Tel.: 07142-940760, Fax.: 07142-3051

bestehendes Wohnhaus mit Scheune

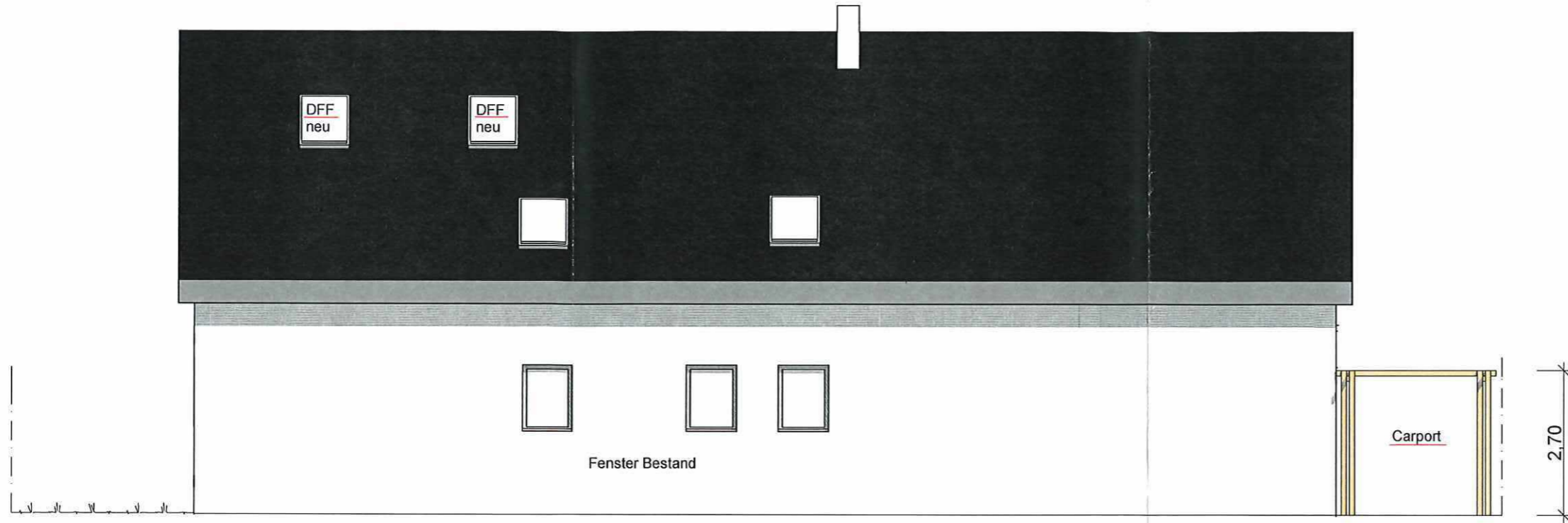

Nutzungsänderung:
Ausbau einer Scheune und des Speichers eines
bestehenden Wohnhauses zu Wohnzwecken
Flst. 270, Richard-Wagner-Str. 32, 76316 Malsch

ANSICHT WEST

M 1 : 100

anerkannt:
Die Bauherrschaft:

gefertigt, den 03.01.2022
Der Entwurfsverfasser:

Arndt

[Signature]
Rolf Bemmerer
Architekt
Bahnhofstraße 38
74032 Neuenstein
Tel. 07142-940 750, Fax.: 07492-3051