

4.38⁵ 7.00 50

3.00 6.00 3.00

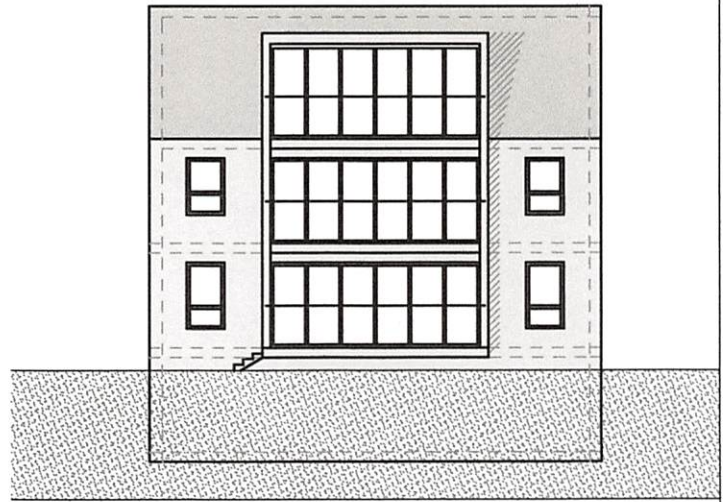
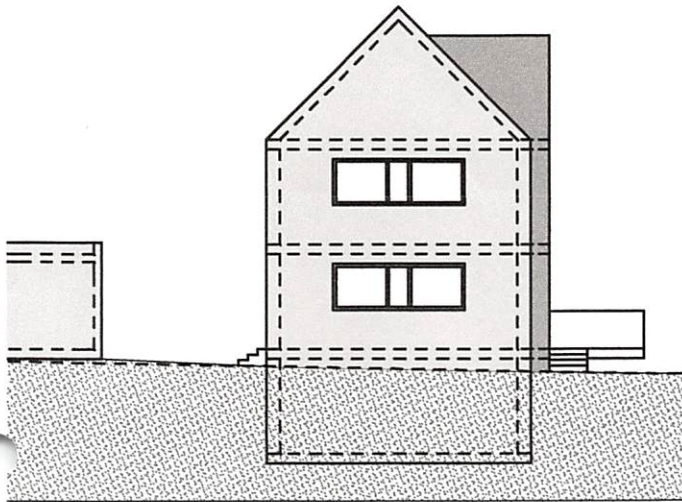

12.00

Ansicht Westen

Ansicht Süden

6.40 4.38⁵ 7.00 50

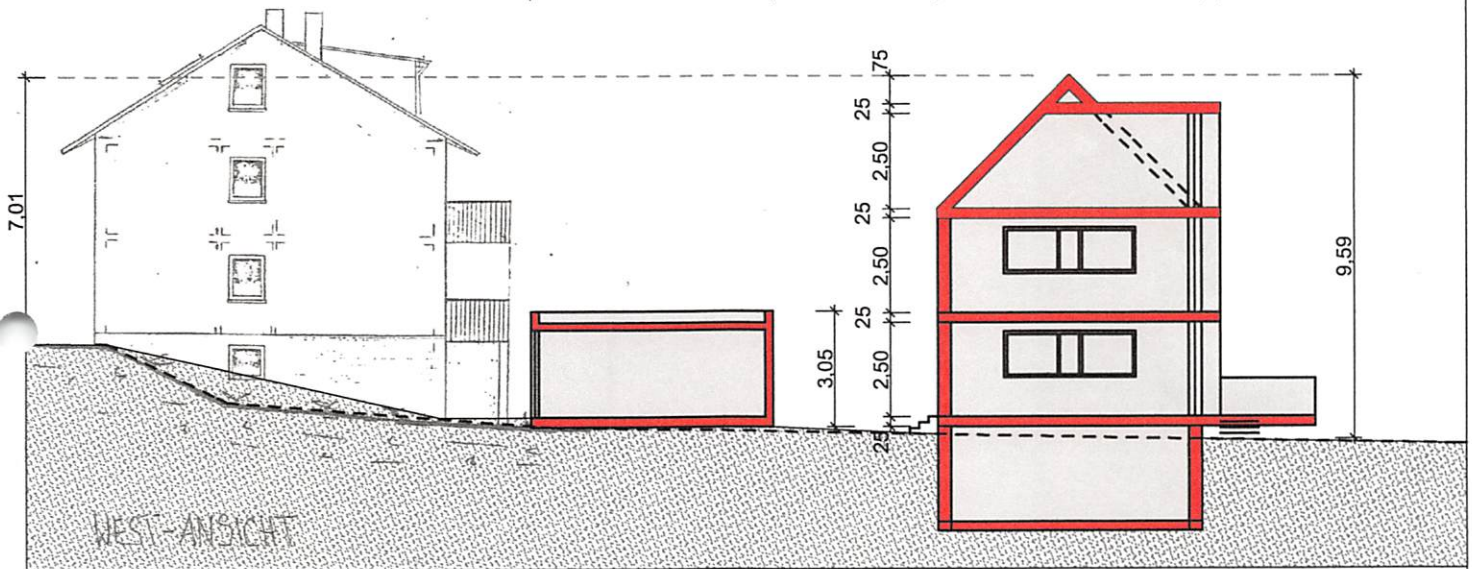

7.01

3.05

25
2.50
2.50
2.50
2.50
2.50
2.50

9.59

WEST-ANSICHT

13.39 6.40 4.38⁵ 7.00 50 2.50 4.91⁵

Schnitt

Planverfasser: Mirco Weschenfelder
Dipl.Ing. (FH) Architekt
Karlstr.152 , 76135 Karlsruhe

Bauvoranfrage M: 1:200
Grundstück | Schnitt, Ansichten

Bauherr:

Adresse: Albtalstr. 1c, 76316 Malsch
Flurst.Nr.: 2844/4
Gemarkung: Völkersbach, Gemeinde Malsch