

Lageplan

Abstandsflächen

M 1:500



Landkreis: Karlsruhe

Gemeinde: Malsch

Gemarkung: Malsch

Flst.Nr.: 251

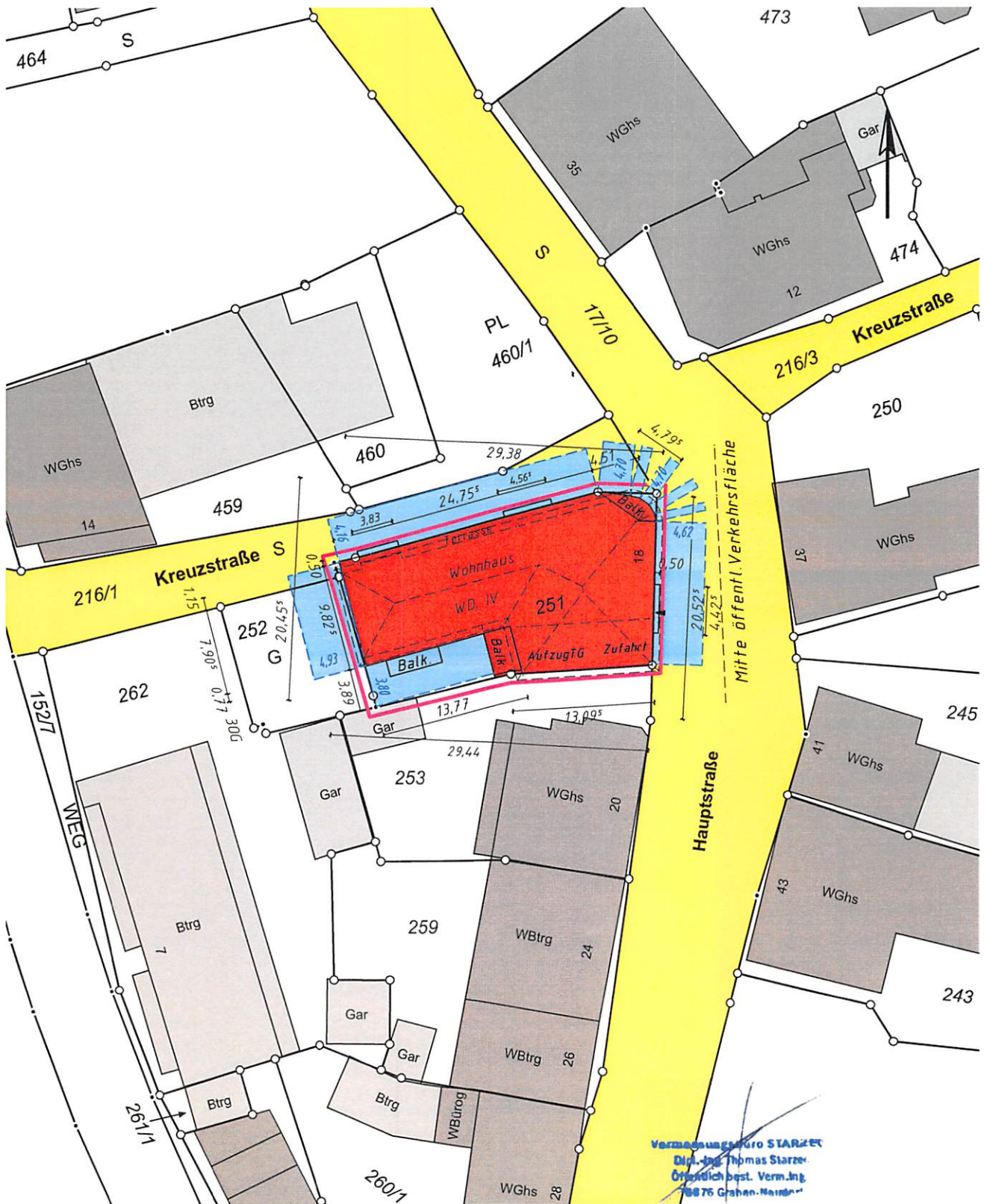

Vermessungsbüro STARZEC
Dipl.-Ing. Thomas Starzec
Öffentlich best. Verm.-Ing.
76876 Graben-Neudorf

Graben-Neudorf, den 15.10.2020